



## 热 · 股 · 技 · 术 · 点 · 评



### 热门股

### 克立斯建筑 上挑 RM1.30

克立斯建筑 (CRESBLD, 8591, 主板建筑股) 日线股价趋势, 于 3 月 18 日显现一段技术反弹走势, 闭市时报 1.17 令吉, 按日涨 13 仙或 12.50%。短期间该股或会上挑 1.18 至 1.30 令吉的阻力关口。

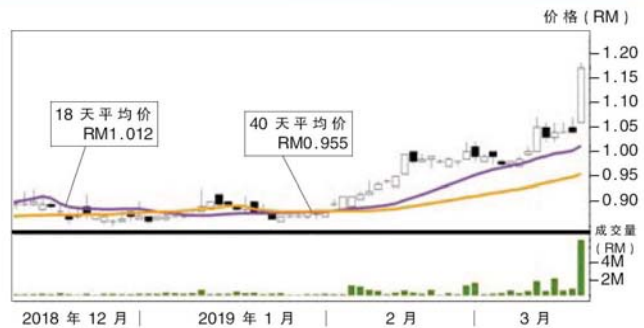

18/3/19 行情  
闭市: 1.17 令吉

起落: +13 仙  
成交量: 69,002 宗

最高: 1.18 令吉  
最低: 1.06 令吉

本益比: 2.826 倍  
毛周息率: 3.846%

52 周最高: 1.18 令吉  
52 周最低: 79 仙



19 Mar 2019

Nanyang Siang Pau, Malaysia

Author: No author available • Section: National • Page: A12 • Printed size: 163.00cm<sup>2</sup>  
Region: KL • Market: Malaysia • Photo: Full Color • ASR: MYR 2,050.00  
Item ID: MY0035437804

 isentia.mediaportal

Provided for client's internal research purposes only. May not be further copied, distributed, sold or published in any form without the prior consent of the copyright owner.

Page 2 of 2

## SUMMARIES

热门股 A/克立斯建筑上挑R M 1.30 克立斯建筑 ( CRESBLD , 8591 , 主板建筑股 ) 日线股价趋势 , 于3月18 R 显现一段技术反弹走势 , 闭市时报1.17令吉 , 按FI涨13仙或12.50%

-短期间该股或会上挑1.18至1.30令吉的阻力关口。18天平均价RM1.01240天平均价RM0.955价格 ( RM )-1.20-1.15-1.10-1.05-1.00-0.95-0.90